

Aşama3: Gelen kısmındaki posta alma ve gönderme seçeneği olarak **POP3** seçiyoruz ve ardından aşağıdaki resimde görebileceğiniz gibi mail.isimsoyisim.com şeklinde mail server adresimizi yazıyoruz. Gelen ve giden sunucu adreslerimizi yazdıktan sonra kullanıcı adı kısmına mail adresinizi örneğin isim@soyisim.net şeklinde giriyoruz. Burada yer alacak mail sunucu bilgileri ve e-posta adresleri kendinize ait olan bilgilerdir. Resimdekilerin aynısını yazmayınız. **Re-test** diyerek sistemin test etme işlemine devam ediyoruz. Eğerki hatalı giriş yaptıysanız sistem hata ekranı gösterecek ve nerede hata yaptığınızı size belirtecektir.

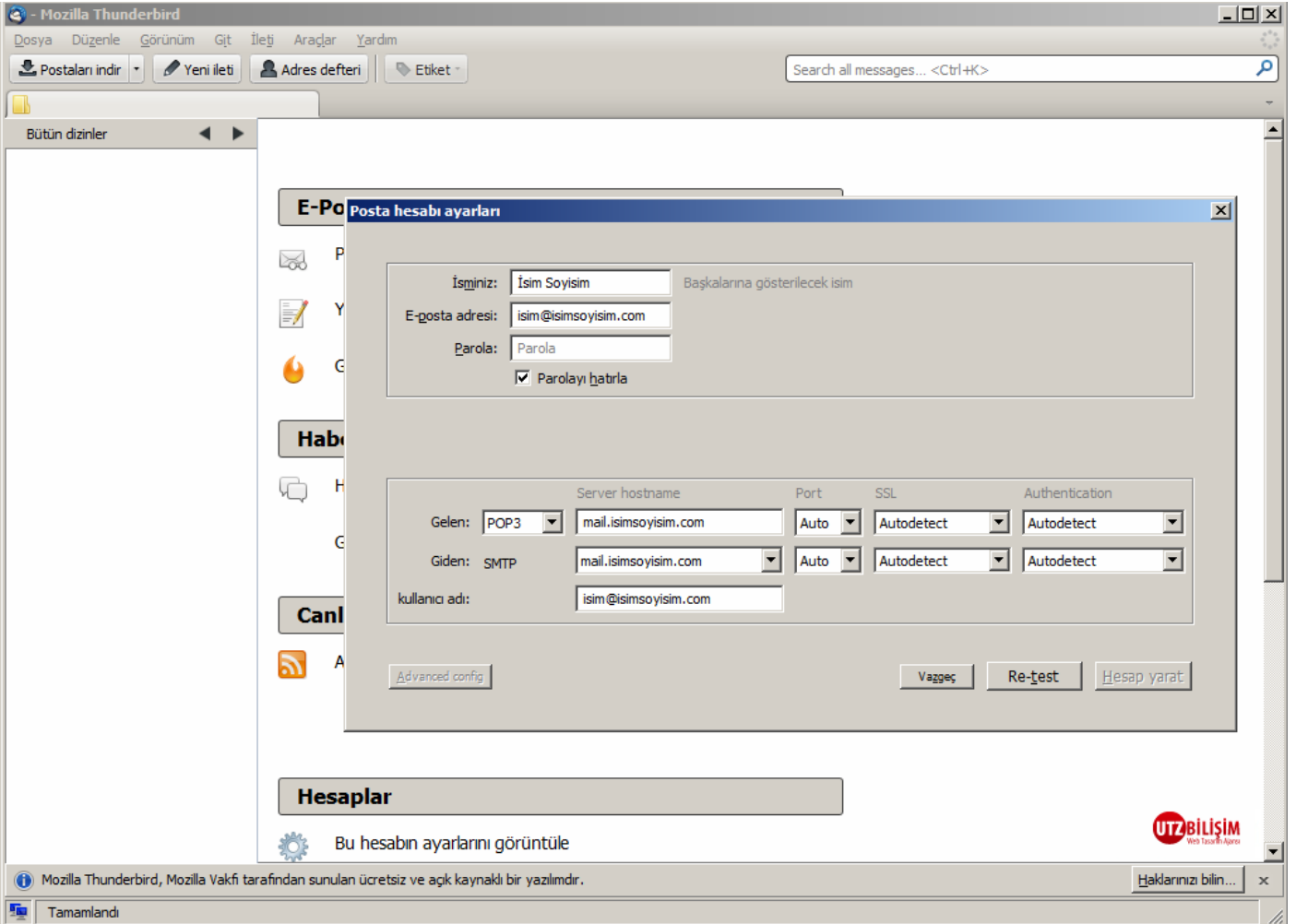

Aşama4: Doğrulama ekranından sonra karşımıza gelecek olan **Güvenlik ayrıcalığı tanıma** ekranından **Güvenlik Ayrıcalığını Doğrula** butonuna tıklıyoruz.

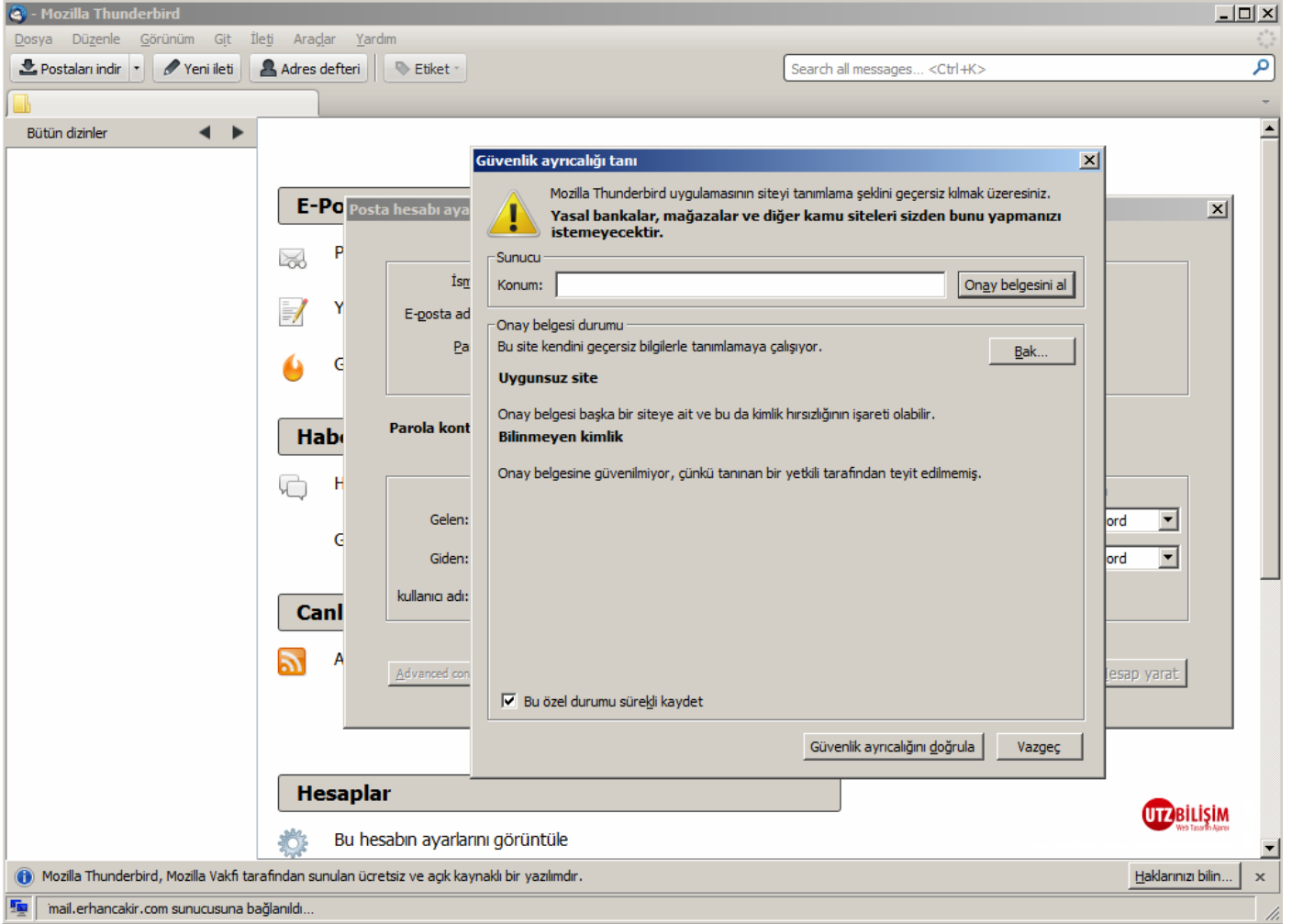

Aşama5: Hesap ayarlarınızın kurulumu bitmiş gibi gelebilir ancak şu an sadece posta alma işlemi yapabilirsiniz. Posta gönderim işlemi için yapacağımız bir kaç adım daha bulunmaktadır. Tekrar Üst

Menü'den **Araçlar** sekmesinden **Hesap Ayarları** bölümüne tıklıyoruz.

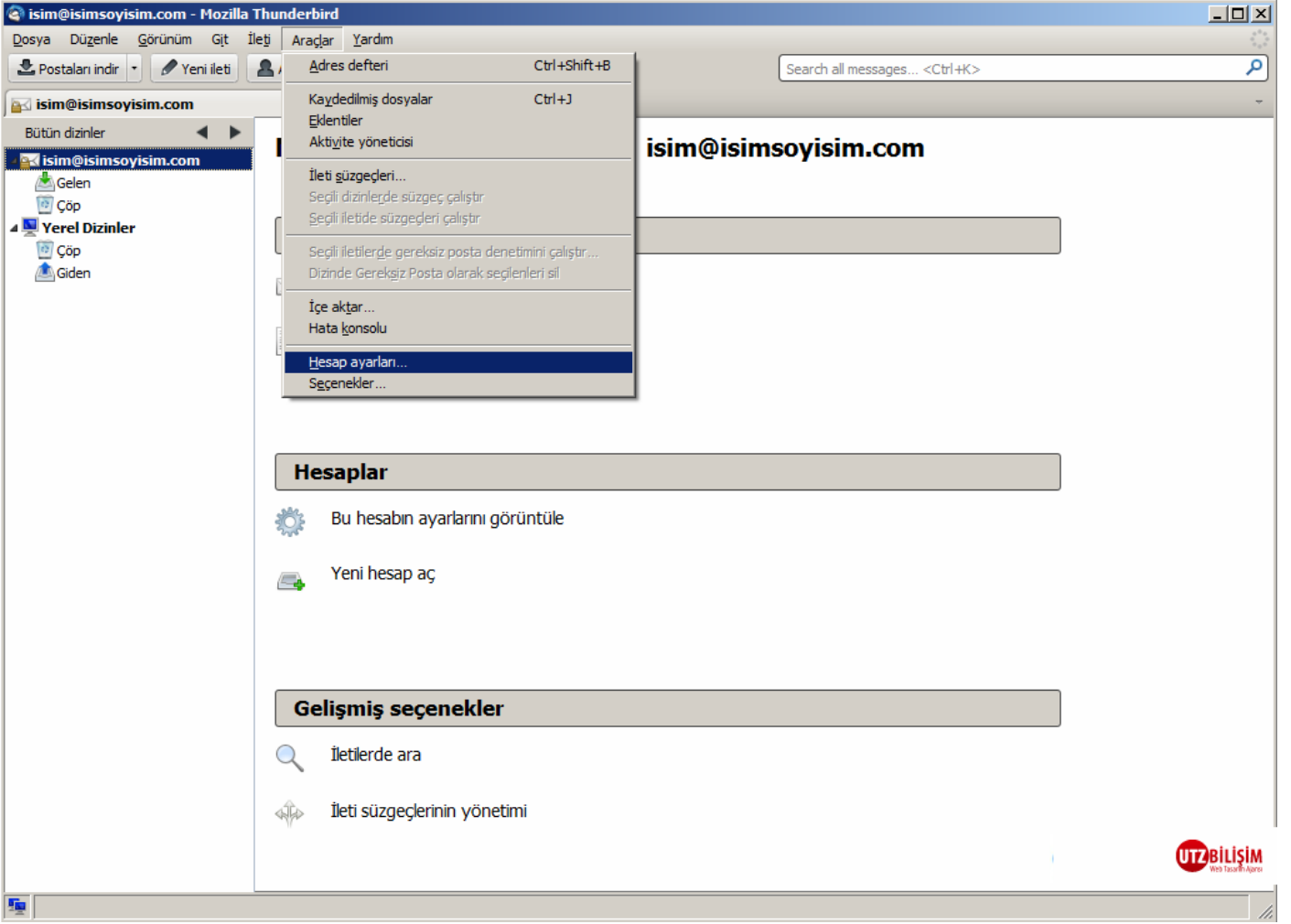

Aşama6: Posta ve Haber Grubu hesap ayarları kısmındayız şu an ve sol bölmede bulunan **Giden Posta Sunucusu (SMTP)** bölümünü seçip ardından sağ kısımda yer alan **Düzenle** butonuna tıklıyoruz.

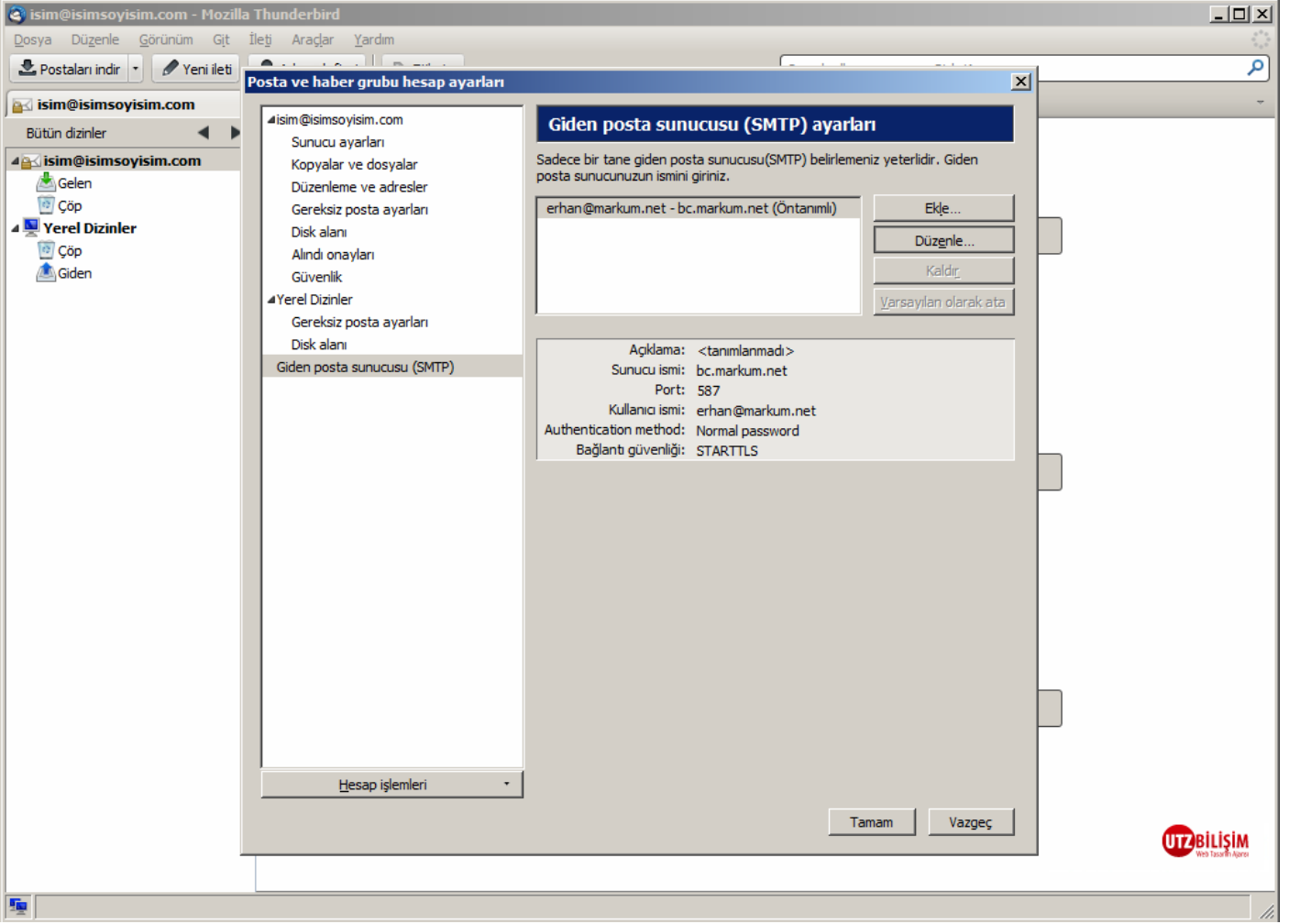

Aşama7: Şu anda SMTP sunucusu bölümü karşımıza geldi. Bu bölümde yapacağımız ayarlar önemli. Öncelikle **Bağlantı Güvenliği** kısmını **Hiçbiri** olarak değiştiriyoruz. **Authentication Method** kısmını ise **No Authentication** olarak seçiyoruz. **İletişim Noktasındaki** port numarası **587** olmalıdır. Detayları aşağıdaki

resimden görebilirsiniz.

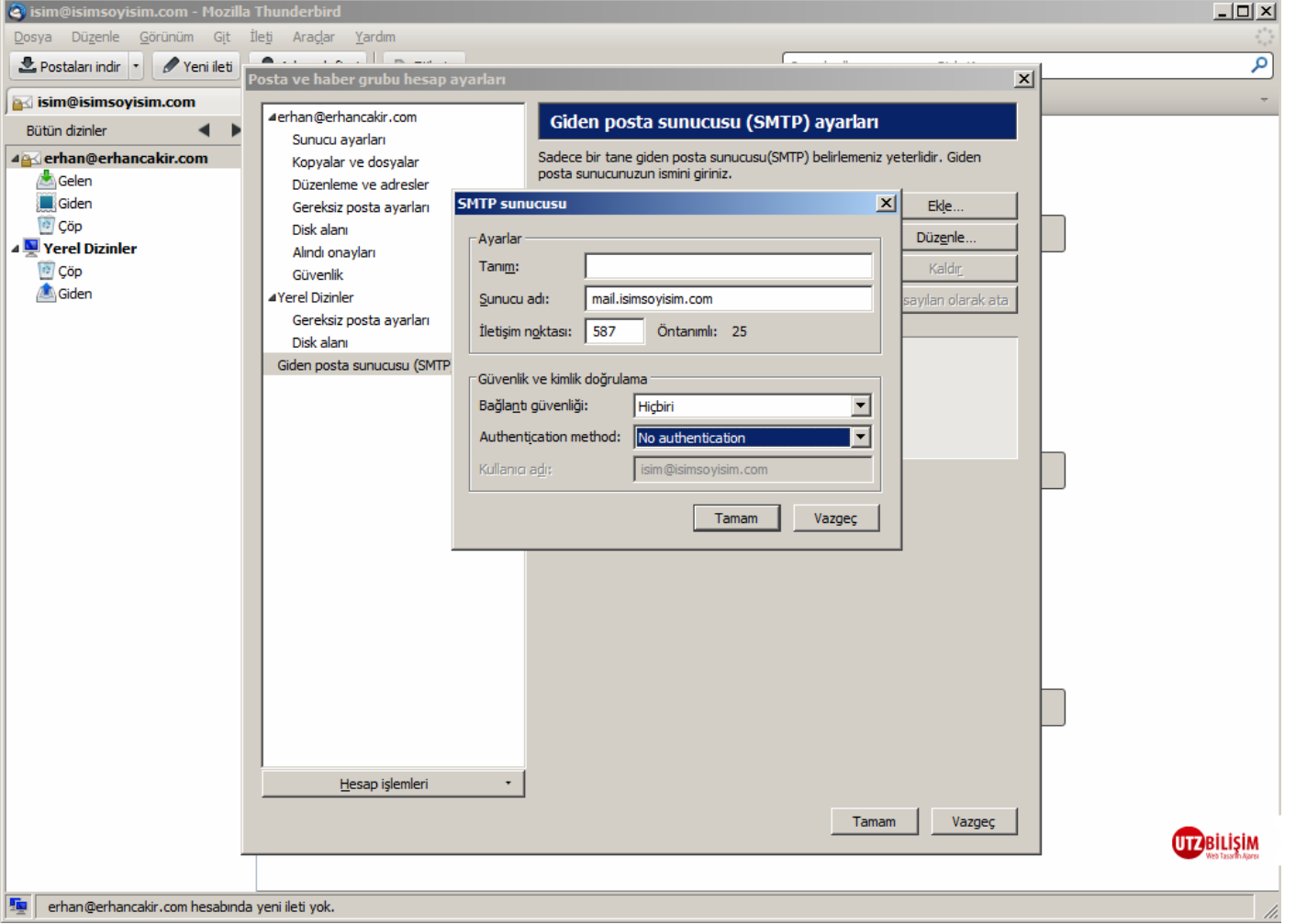

Bu ayarlar bittikten sonra Tamam diyerek SMTP sunucusunu ve Posta Haber Gurubu Hesap Ayarları'nı kapatıyoruz. Artık maillerinizi mozilla thunderbird clientinden alıp gönderme işlemini gerçekleştirebilirsiniz.